

agosto 2010

Tire suas dúvidas com nossos  
profissionais especializados.

0800 728 76 38

pirelli.com.br



MAIOR DURABILIDADE. MELHOR PERFORMANCE.

Nota: as características são gerais, podendo ser modificadas sem prévio aviso.

Com **NOVATECK**,  
os pneus gastam menos  
e transportam muito mais.

Gama de produtos NOVATECK.



**NOVATECK**

Reconstrução Original Pirelli

## Conceito NOVATECK

---

Reconstruir pneus de caminhão e ônibus com processo e material de tecnologia avançada com a mesma performance e qualidade do produto original.

## NOVATECK - Reconstrução Original

---

A Pirelli está sempre desenvolvendo novas tecnologias capazes de prolongar a vida útil do pneu de seu veículo, proporcionando mais economia para você. A NOVATECK é parte desse desenvolvimento e tem uma gama completa de material para reconstrução de pneus com a mais avançada tecnologia. A aliança entre a Pirelli e a NOVATECK proporciona a você a extensão de garantia da carcaça.

## Rede Credenciada

---

Para que o consumidor Pirelli tenha a certeza de obter uma perfeita reconstrução de pneus, todos os reconstrutores são credenciados por meio de rigorosa avaliação técnica. Assim, os pneus reconstruídos com a banda NOVATECK retornam ao consumidor com a mesma tecnologia e qualidade do produto original.



## Reconstrução Garantida

---

Para que o consumidor Pirelli tenha o máximo de retorno do seu investimento, a Pirelli garante até a terceira reconstrução das carcaças que apresentarem condições técnicas\* e tenham sido fabricadas há até 5 anos contados da data do DOT.

Encontre o credenciado mais perto de você:

**[www.pirelli.com.br](http://www.pirelli.com.br)**

\*Consulte as condições técnicas na rede credenciada da NOVATECK ou no SAC Pirelli.

## Por que a NOVATECK é diferente

---

- Moldes e bandas projetados pela engenharia Pirelli;
- Desenho igual ao de um pneu novo, o que resulta na manutenção da originalidade da carcaça;
- Garantia da carcaça Pirelli quando reconstruída com a banda NOVATECK;
- Formulação exclusiva Pirelli.

| Código | Mínimo (mm) | Máximo (mm) | Aplicação                        |
|--------|-------------|-------------|----------------------------------|
| XS     | -----       | 3040        | 7.00x16 - 7.50x16 - 215/75R17,5  |
| S      | 3040        | 3130        | 9.00x20 - 275/80R22,5            |
| M      | 3140        | 3250        | 10.00x20 - 11R22,5 - 295/80R22,5 |
| L      | 3260        | 3370        | 315/80R22,5 - 385/65R22,5        |
| XL     | 3370        | -----       | 11.00x22 - 13R22,5               |

## Segmentação Pirelli Mercado Radial



# Segmento H

(Baixa severidade)



## FH75

| 220 | 10.00R20                          | 12,5 | M          |  |
|-----|-----------------------------------|------|------------|--|
| 225 | 11.00R20 / 11.00R22<br>12R22.5    | 12,5 | M / XL     |  |
| 230 | 11.00R22 / 275/80R22.5<br>11R24.5 | 12,5 | S / M / XL |  |
| 235 | 11R24.5 / 295/80R22.5             | 12,5 | M / XL     |  |
| 240 | 295/80R22.5 / 11R24.5             | 12,5 | M          |  |
| 260 | 295/80R22.5 / 315/80R22.5         | 13,5 | M          |  |



## FH85

| 230 | 11.00R22 / 275/80R22.5    | 12,5 | M     |  |
|-----|---------------------------|------|-------|--|
| 240 | 275/80R22.5 / 295/80R22.5 | 12,5 | S / M |  |
| 250 | 295/80R22.5 / 315/80R22.5 | 12,5 | M / L |  |



## ST35L Novawing

| 220* | 11.00R22 / 11R22.5                | 13,5 | M / XL |  |
|------|-----------------------------------|------|--------|--|
| 225* | 11.00R22 / 275/80R22.5<br>11R24.5 | 13,5 | M / XL |  |
| 235* | 295/80R22.5 / 11.00R22<br>12R22.5 | 13,5 | M / XL |  |
| 245* | 295/80R22.5                       | 13,5 | M      |  |
| 300* | 385/65R22.5                       | 13,5 | L      |  |

# Segmento R

(Média severidade)



## FR85

| 200 | 9.00R20                       | 12,5 | S          |  |
|-----|-------------------------------|------|------------|--|
| 210 | 10.00R20 / 11R22.5            | 14,0 | M          |  |
| 220 | 10.00R20 / 11.00R22 / 11R22.5 | 15,0 | M / XL     |  |
| 225 | 11.00R20 / 11.00R22 / 12R22.5 | 15,0 | M / XL     |  |
| 230 | 275/80R22.5 / 11.00R22        | 16,0 | S / M / XL |  |
| 240 | 275/80R22.5 / 11R24.5         | 15,5 | S / M / XL |  |
| 250 | 295/80R22.5                   | 15,5 | M          |  |
| 260 | 295/80R22.5 / 315/80R22.5     | 16,0 | M / L      |  |

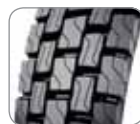

## TR85

| 200 | 9.00R20   | 14,5 | S          |  |
|-----|---|------|------------|--|
| 210 | 10.00R20 / 11R22.5                              | 14,5 | M          |  |
| 220 | 10.00R20 / 11.00R22                             | 15,0 | M / XL     |  |
| 230 | 11.00R22 / 275/80R22.5<br>295/80R22.5 / 12R22.5 | 17,0 | S / M / XL |  |
| 235 | 11.00R22 / 275/80R22.5<br>295/80R22.5 / 11R24.5 | 20,5 | M / XL     |  |
| 240 | 11.00R22 / 295/80R22.5<br>11R24.5               | 20,5 | S / M / XL |  |
| 250 | 11.00R22 / 295/80R22.5                          | 20,5 | M / XL     |  |
| 260 | 295/80R22.5                                     | 20,5 | M          |  |



## FR25 Novawing

| 230 | 11.00R22 / 275/80R22.5 | 16,0 | S / XL |  |
|-----|------------------------|------|--------|--|
| 240 | 295/80R22.5            | 16,0 | M      |  |



## FR25L Novawing

| 240* | 295/80R22.5 | 12,5 | M |  |
|------|-------------|------|---|--|

\*Bandas light (com menos profundidade)

## Segmento C

(Alta severidade)

### CT40



|     |             |      |   |
|-----|-------------|------|---|
|     |             |      |   |
| 230 | 275/80R22.5 | 18,0 | S |

### MC45



|     |             |      |    |
|-----|-------------|------|----|
|     |             |      |    |
| 190 | 215/75R17.5 | 13,5 | XS |

### MC85



|     |             |      |   |
|-----|-------------|------|---|
|     |             |      |   |
| 230 | 275/80R22.5 | 18,0 | S |
| 250 | 295/80R22.5 | 18,0 | M |

### MC95



|     |             |      |     |
|-----|-------------|------|-----|
|     |             |      |     |
| 190 | 215/75R17.5 | 13,5 | XS  |
| 250 | 275/80R22.5 | 18,5 | S/M |
| 265 | 295/80R22.5 | 18,5 | M   |

### MC95L



|       |                           |      |     |
|-------|---------------------------|------|-----|
|       |                           |      |     |
| 250L* | 275/80R22.5 / 295/80R22.5 | 15,0 | S/M |
| 265L* | 295/80R22.5               | 16,5 | M   |

## Segmento G

(On/Off)

### FG85



|     |                        |      |            |
|-----|------------------------|------|------------|
|     |                        |      |            |
| 190 | 215/75R17.5            | 14,0 | XS         |
| 200 | 9.00R20 / 215/75R17.5  | 14,0 | XS / S     |
| 205 | 9.00R20                | 16,0 | S          |
| 220 | 10.00R20               | 16,0 | M          |
| 235 | 11.00R22 / 275/80R22.5 | 18,0 | S / M / XL |
|     | 295/80R22.5            |      |            |
| 245 | 295/80R22.5 / 13R22.5  | 17,0 | M / XL     |

### TG85



|     |                        |      |            |
|-----|------------------------|------|------------|
|     |                        |      |            |
| 205 | 9.00R20                | 16,0 | S          |
| 220 | 10.00R20               | 16,0 | M          |
| 235 | 11.00R22 / 275/80R22.5 | 18,0 | S / M / XL |
|     | 295/80R22.5            |      |            |
| 245 | 295/80R22.5 / 13R22.5  | 18,0 | M / XL     |
| 250 | 295/80R22.5            | 18,0 | M          |

## Segmento Q

(Off)

### TQ99



|     |                        |      |    |
|-----|------------------------|------|----|
|     |                        |      |    |
| 240 | 275/80R22.5 / 11.00R22 | 21,0 | XL |
| 250 | 12R22.5                | 21,0 | M  |

\*Bandas light (com menos profundidade)

# Convencionais

## ANDINO



|     |                   |      |    |
|-----|-------------------|------|----|
|     |                   |      |    |
| 155 | 7.00-16 / 7.50-16 | 12,0 | XS |

## CT52



|     |         |      |    |
|-----|---------|------|----|
|     |         |      |    |
| 160 | 7.50-16 | 11,5 | XS |

## CT65



|     |                               |      |            |
|-----|-------------------------------|------|------------|
|     |                               |      |            |
| 155 | 7.00-16 / 7.50-16             | 12,0 | XS         |
| 180 | 9.00-20/10.00R20              | 11,5 | S / M      |
| 190 | 9.00-20/10.00R20              | 11,5 | S / M      |
| 200 | 9.00-20 / 10.00-20 / 11.00-22 | 12,0 | S / M / XL |
| 210 | 10.00-20 / 11.00-22           | 12,0 | M / XL     |
| 215 | 11.00-20 / 11.00-22           | 12,0 | L / XL     |

## RT59

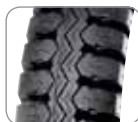

|     |          |      |    |
|-----|----------|------|----|
|     |          |      |    |
| 190 | 9.00-20  | 14,0 | S  |
| 205 | 10.00-20 | 15,0 | M  |
| 215 | 11.00-22 | 15,0 | XL |

## A Nº 1 em caminhões

No Brasil, quase metade dos caminhões e ônibus saem de fábrica com pneus Pirelli. Essa liderança é o resultado da parceria com as principais montadoras, que cria novas tecnologias e produtos em nosso centro de pesquisas - o único no país dedicado a esse segmento. Por isso, a Pirelli tem a linha mais completa, para todos os tipos de piso e de veículos, dos leves aos superpesados, para frotas ou profissionais autônomos. Escolha Pirelli você também. E na hora da reconstrução, a Pirelli, através do sistema Novateck, traz um processo de reconstrução inovador, que permite que o pneu tenha um aproveitamento total, mantendo a mesma tecnologia e desenho do pneu original, proporcionando ao seu veículo mais economia e produtividade.

\*O Nº 1 corresponde à posição da Pirelli no setor de pneus e é atestada por informações constantes nos sites da ANIP e ANFAVEA, conforme critério comparativo com dados do setor - dezembro/2008, pela pesquisa Top of Mind do instituto Datafolha (2000 a 2009), pesquisa Autopmind da revista Autodata, pesquisa Job 200802301 - setembro/2008, realizada pelo instituto IPSOS, e Estudo Advertising Tracking Trace, realizado pelo instituto Research International - maio/2008.